

Unsere 2, im Jahre 2009 renovierten Ferienwohnungen, stehen Ihnen natürlich auch zur Verfügung!
 Buchbar von Samstag bis Samstag (Materialien und Ausstattung sind nicht ident mit denen der Apartments!) Die Preise gelten ab 7
 Übernachtungen pro Apartment und Nacht.



Preise Winter 2017/2018
 Preise Sommer 2018

FERIENWOHNUNG DIEDAMSKOPF

ca. 60 m² im 2. Obergeschoss, ohne Lift (für 2-5 Personen):

mit 20 m² großem Balkon mit Blick Richtung Schopperrau (Morgensonne) - bestehend aus 2 getrennten Schlafzimmern (1 Doppel- und 1 Dreibettzimmer) 1 Flat-TV, Küche mit Geschirrspüler und Kühlschrank, Bad mit Dusche/WC, Haarfön – sehr großer Balkon mit Blick nach Schopperrau (Morgensonne)

Preise Winter 2017/2018	Nebensaison: 07.12.-15.12.2017 07.01.-12.01.2018 03.04.-15.04.2018	Hauptsaison: 23.12.-06.01.2018 27.01.-10.03.2018 29.03.-02.04.2018	Zwischensaison: 15.12.-22.12.2017 13.01.-26.01.2018 11.03.-28.03.2018
Endreinigung einmalig € 50,-	2-5 Personen: € 130,-	2-3 Personen: € 160,-	2-3 Personen: € 140,-
Preise Sommer 2018	Nebensaison: 04.05. – 09.05.2018 13.05. – 17.05.2018 22.05. – 30.05.2018	Hauptsaison: 10.05. – 12.05.2018 18.05. – 20.05.2018 31.05. – 02.06.2018 14.07. – 15.09.2018 29.09. – 02.10.2018	Zwischensaison: 03.06. – 13.07.2017 16.09. – 28.09.2018 04.10. – 04.11.2018
Endreinigung einmalig € 50,-	2-5 Personen: € 95,-	2-5 Personen: € 125,-	2-5 Personen: € 110,-

FERIENWOHNUNG KANISFLUH

ca. 55 m² im 2. Obergeschoss, ohne Lift (für 2 Personen):

mit Balkon mit Blick Richtung Kanisfluh (Abendsonne) - bestehend aus 1 Schlafzimmer für 2 Personen. Bestens ausgestattete Küche mit Mikrowelle, Geschirrspüler, Kühlschrank, Bad mit Dusche/Badewanne/WC, Haarfön – Balkon mit Blick auf die Kanisfluh (Abendsonne)

Preise Winter 2017/2018	Nebensaison: 07.12.-15.12.2017 07.01.-12.01.2018 03.04.-15.04.2018	Hauptsaison: 23.12.-06.01.2018 27.01.-10.03.2018 29.03.-02.04.2018	Zwischensaison: 15.12.-22.12.2017 13.01.-26.01.2018 11.03.-28.03.2018
Endreinigung einmalig € 50,-	2 Personen: € 110,-	2 Personen: € 130,-	2 Personen: € 120,-
Preise Sommer 2018	Nebensaison: 04.05. – 09.05.2018 13.05. – 17.05.2018 22.05. – 30.05.2018	Hauptsaison: 10.05. – 12.05.2018 18.05. – 20.05.2018 31.05. – 02.06.2018 14.07. – 15.09.2018 29.09. – 02.10.2018	Zwischensaison: 03.06. – 13.07.2017 16.09. – 28.09.2018 04.10. – 04.11.2018
Endreinigung einmalig € 50,-	2 Personen: € 95,-	2 Personen: € 120,-	2 Personen: € 110,-

Stornobedingungen:

Bei einer Buchung/Reservierung gelten die Österreichischen Hotelvertragsbedingungen des Fachverbandes der Beherbergungsbetriebe vom 15.11.2006 als vereinbart. Sollten Sie Ihren Urlaub nicht antreten können und wir bei rechtzeitiger Absage das Apartment anderweitig vermieten können, entstehen für Sie keine Stornokosten. Sofern dies nicht der Fall ist, gelten die folgenden Stornobedingungen:

- Bei Stornierung bis 1 Monat vor Ankunft werden 40 % des Gesamtpreises,
- bis 1 Woche vor Anreise 70 % des Gesamtpreises und
- in der letzten Woche vor Anreise 90 % des Gesamtpreises in Rechnung gestellt. Erfolgt die Stornierung erst am Anreisetag, wird der gesamte Betrag verrechnet. Eine Reiserücktrittsversicherung schützt Sie vor Stornogebühren. Sie können diese direkt über uns abschließen.

Wissenswertes:

Es gelten die Österreichischen Hotelvertragsbedingungen. Alle Preise verstehen sich inkl. MwSt. und aller Betriebskosten. Die Ortstaxe in Höhe von € 2,- pro Tag und Erwachsenen ist im Preis inkludiert. Die Mindestaufenthaltsdauer beträgt 3 Nächte (Ausnahme während Hochsaisonszeiten: 1 Woche). Eine Anzahlung von € 200,- ist innerhalb von 10 Tagen ab Buchung zu leisten (die Konto- und Überweisungsdaten erhalten Sie mit der Buchungsbestätigung). Haustiere sind aus hygienischen Gründen nicht erlaubt. Die Apartments sind ab 15:00 Uhr beziehbar. Am Abreisetag steht Ihnen Ihr Apartment bis 10:30 Uhr zur Verfügung. Den Wellnessbereich können Sie am Abreisetag gerne kostenlos bis zum Abend nutzen. Wir akzeptieren Vorüberweisung, Barzahlung, Visa- und MasterCard sowie EC-Maestro Karten.

Die Ausstattung im Hotel:

- Täglich besetzte Rezeption
- Tägliches Brötchenservice und Frühstückskörbe mit vielen regionalen Produkten
- Kleiner Shop mit regionalen Köstlichkeiten fürs Apartment und für zu Hause
- Lift im Hotel und großer Parkplatz direkt vor dem Hotel
- 100 m² großer Wellnessbereich mit Finnischer Sauna, Dampfbad, Infrarotkabine, Heustadel als Ruheraum, Saftbar ...
- Freizeitraum mit Tischtennis, Kicker, Beamer für DVD-Kinoabende
- Kinderspielzimmer - mit aufblasbarer Hüpfburg und vielen Spielmöglichkeiten
- Abschließbarer Ski- und Bikeraum mit Schuhtrocknungsanlage
- Großer Kinderspielplatz mit Schaukel und Trampolin - im Sommer und Liegestühle beim Kinderspielplatz
- E-Bike Verleih im Sommer

Die Ausstattung der 8 n-Apartments:

- Alle Apartments sind mit hochwertigen Holzböden (Eiche Parkett), Wandvertäfelungen und Decken aus heimischer Weißtanne und Lehmputz ausgestattet.
- Der Wohnbereich, in dezenten Farben, mit einer gemütlichen Couch sorgt für Wohlbefinden, Flat-TV mit Soundbar und Blu-Ray Player gibt's natürlich auch
- Die Schlafzimmer sind ausgestattet mit Vollholzmöbeln und Flat-TV, zu jedem Schlafzimmer gehört ein Badezimmer
- Die Badezimmer sind ausgestattet mit großen Waschtischen, Dusche, WC, Schminkspiegel, Fön ...
- Unsere topmodernen Profiküchen lassen keine Wünsche offen: mit Glaskeramik-Kochfeld, Einbauherd, Kühlschrank mit Gefrierfach, Geschirrspülmaschine, Kaffeemaschine, Wasserkocher, Toaster, Handmixer, viele Küchenutensilien, Geschirr, Gläser, Besteck ...
- Die großen Panoramafenster mit Wohlfühlcouch 190 x 190 cm (in Apartment 2, 3, 4, 5, 7, 8) ermöglichen einen unvergleichlichen Ausblick ...
- Alle Apartments sind mit kostenlosem WLAN-Internet ausgestattet
- In Apartment 1 und 2 finden Sie einen offenen Kamin für besonderes Wohlbehagen
- Apartment 1 ist zusätzlich ausgestattet mit einer eigenen Sauna
- Jedes Apartment verfügt über einen großen Balkon oder eine Terrasse

Unsere Inklusivleistungen:

- Gratis-Parkplatz direkt vor dem Hotel
- Begrüßungsgeschenk im Apartment
- Benützung des 100 m² großen Wellnessbereichs – mit Finnischer Sauna, Dampfbad, Infrarotkabine, Heustadel als Ruheraum, Saftbar und Obsttheke (laut Öffnungszeiten vor Ort), Kinder unter 14 Jahren haben keinen Zutritt
- Gratis Bademantel, Saunahandtücher und Hauspatschen
- Frotteewäsche (3 Handtücher pro Person)
- Gratis Kostproben von Kaffee und Tee
- W-LAN Internetverbindung in jedem Apartment und im öffentlichen Bereich
- Verschließbarer Ski- und Bikeraum – mit Schuhheizung
- WinterCard (gratis Skibus in Au-Schopperrau, gratis Benützung der Langlaufloipen, ...)
- Von Mai bis Ende Oktober: die Bregenzerwald-GästeCard zur kostenlosen Benützung aller Bergbahnen, öffentlichen Schwimmbäder und Busse im Bregenzerwald
- Diverse Veranstaltungen und geführte Wanderungen laut Programm Au-Schopperrau Tourismus
- Wöchentliches Kinderprogramm laut Programm Au-Schopperrau Tourismus

Unser Extra-Service:

- **Brötchenservice:** Frisch gebackene Brötchen zum Frühstück - das ist wirklich ein Genuss! Wir organisieren es für Sie. Täglich bis 18:00 Uhr können Sie die Brötchen für den nächsten Morgen bestellen. Zur Auswahl stehen Ihnen, Semmel, Kornbrötchen, Laugengebäck ... (Preis siehe aktuelle Brotliste). Die Tasche mit dem Gebäck finden Sie morgens direkt an Ihrer Apartmenttür. Es ist keine Buchung im Voraus nötig.
- **Unsere Frühstückskörbe:** Gönnen Sie sich den Luxus, noch im Pyjama, ganz verstohlen, die Türe zu öffnen, sich das Körbchen zu schnappen und entspannt mit einem reichhaltigen Frühstück in den Morgen zu starten.
Regionaler Frühstückskorb: frisches Gebäck (1 Semmel + 2 Kornbrot), eine Platte mit gemischten regionalen Spezialitäten wie Wurst und Schinken, Bergkäse, 2 verschiedene Marmeladen, 1 St. Nutella oder Honig, 1 Fruchtsaft 0,2 l, gekochtes Frühstücksei, Joghurt; **pro Person: € 13,-**
- **Kinderbett und Kinderstuhl:** Wenn Sie mit kleinen Kindern unterwegs sind, sind Kinderbett und ein Hochstuhl eine Notwendigkeit. Wenn Sie Kinderbett und Hochstuhl im Voraus buchen, stellen wir sicher, dass diese in Ihrem Apartment bei der Ankunft bereits vorhanden sind. Das Kinderbett ist bezogen. **Preis pro Set € 15,-**
- **Bettwäschewechsel:** Auf Wunsch wechseln wir Ihnen gerne die Bettwäsche. **Preis pro Doppelbett € 12,-**
- **Zusätzliches Handtücherset:** 3 Stück - **€ 4,50**

n APARTMENTS HOTEL – Familie Anja und Dietmar Natter – Halde 346 b – A-6886 Schopperrau
 T +43 5515 4123 / info@n-apartments.at / www.n-apartments.at



Preis pro Apartment und Nacht: (inklusive aller Abgaben)
 Preise gelten ab 5 Übernachtungen – Aufpreis für 3-4 Übernachtungen € 20,00 –
 Endreinigung einmalig pro Apartment € 50,00

(Stand: 01. August 2017 – ersetzt alle früheren Preislisten)

Winter 2017/2018

Sommer 2018

Nebensaison:	Hauptsaison:	Zwischensaison:	Nebensaison:	Hauptsaison:	Zwischensaison:
07.12.-15.12.2017	23.12.-06.01.2018	15.12.-22.12.2017	04.05. – 09.05.2018	10.05. – 12.05.2018	03.06. – 13.07.2018
07.01.-12.01.2018	27.01.-10.03.2018	13.01.-26.01.2018	13.05. – 17.05.2018	18.05. – 20.05.2018	16.09. – 28.09.2018
03.04.-15.04.2018	29.03.-02.04.2018	11.03.-28.03.2018	22.05. – 30.05.2018	31.05. – 02.06.2018	04.10. – 04.11.2018
			14.07. – 15.09.2018	29.09. – 02.10.2018	



n 01 – Unser Wellness-Apartment für Verwöhnte
ca. 87 m² im Erdgeschoss und 1. Obergeschoss (für 2-4 Personen):
 Unser Wellness-Apartment zieht sich über 2 Etagen: Im Erdgeschoss befindet sich eine Koch-/Wohnlandschaft mit einer topmodernen Profiküche (auf 30 m²), ein offenes Kamin, ein Flat-TV, eine 12 m² große Terrasse, mit Blick auf Schopperrau (Morgensonne) und eine eigene Sauna mit Badezimmer! Die beiden Schlafzimmer (Doppelzimmer) sind im 1. Obergeschoss und verfügen über eigene Badezimmer, Flat-TVs und einen 8 m² großen Balkon. Ein Genuss für alle Freiheitsliebenden!

2-3 Personen:
4 Personen:

€ 265,00	€ 330,00	€ 285,00	€ 150,00	€ 200,00	€ 175,00
€ 285,00	€ 350,00	€ 310,00	€ 160,00	€ 210,00	€ 185,00

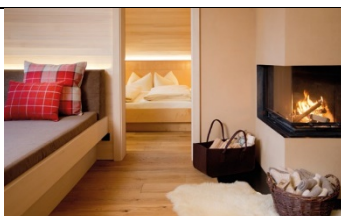

n 02 – Für Romantiker und Genießer der Morgensonne
ca. 58 m² im Erdgeschoss (für 2-4 Personen):
 Die Koch-/Wohnlandschaft (auf 25 m²) ist ausgestattet mit einer topmodernen Profiküche, einem offenen Kamin, einem Flat-TV und einem großen Panoramafenster mit einer Wohlfühlcouch (190 x 190 cm) zum Chillen. Die beiden Schlafzimmer (Doppelzimmer) verfügen über eigene Badezimmer und Flat-TVs. Eine große Terrasse mit 18 m² rundet das Vergnügen ab. Eine Oase zum Chillen!

2 Personen:
3 Personen:
4 Personen:

€ 180,00	€ 250,00	€ 200,00	€ 130,00	€ 165,00	€ 145,00
€ 200,00	€ 260,00	€ 220,00	€ 140,00	€ 175,00	€ 155,00
€ 220,00	€ 270,00	€ 240,00	€ 150,00	€ 185,00	€ 165,00

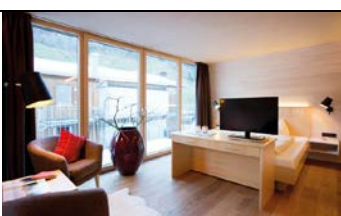

n 03 – Unsere Terrassenkönigin für Abendsonne-Fans
ca. 77 m² im Erdgeschoss (für 2-5 Personen):
 Die Koch-/Wohnlandschaft (auf 30 m²) ist ausgestattet mit einer topmodernen Profiküche, einem Flat-TV, einem großen Panoramafenster und einer Wohlfühlcouch (190 x 190 cm) zum Chillen. Die beiden Schlafzimmer (ein Doppelzimmer und ein Dreibettzimmer) verfügen über eigene Badezimmer und Flat-TVs. Die 31 m² große Terrasse mit Blick zur Kanisfluh lädt ein, die Abendsonne zu genießen - Indoor- und Outdoorvergnügen auf 108 m²!

2-3 Personen:
4 Personen:
5 Personen:

€ 220,00	€ 270,00	€ 240,00	€ 140,00	€ 180,00	€ 165,00
€ 240,00	€ 290,00	€ 260,00	€ 150,00	€ 200,00	€ 175,00
€ 260,00	€ 310,00	€ 280,00	€ 160,00	€ 210,00	€ 185,00



n 04 – Über den Dächern von Schopperrau
ca. 57 m² im 1. Obergeschoss (für 2-4 Personen):
 Die Koch-/Wohnlandschaft (auf 25 m²) ist ausgestattet mit einer topmodernen Profiküche, einem Flat-TV, einem großen Panoramafenster und einer Wohlfühlcouch (190 x 190 cm) zum Chillen. Die beiden Schlafzimmer (Doppelzimmer) verfügen über eigene Badezimmer und Flat-TVs. Auf dem 18 m² großen Balkon mit Blick nach Schopperrau genießen Sie die Morgensonne ... Ein Vergnügen mit bester Aussicht!

2 Personen:
3 Personen:
4 Personen:

€ 180,00	€ 250,00	€ 200,00	€ 130,00	€ 165,00	€ 145,00
€ 200,00	€ 260,00	€ 220,00	€ 140,00	€ 175,00	€ 155,00
€ 220,00	€ 270,00	€ 240,00	€ 150,00	€ 185,00	€ 165,00



n 05 – Über den Dächern von Au
ca. 77 m² im 1. Obergeschoss (für 2-5 Personen):
 ist ausgestattet mit einer topmodernen Profiküche, einem Flat-TV, einem großen Panoramafenster und einer Wohlfühlcouch (190 x 190 cm) zum Chillen. Die beiden Schlafzimmer (ein Doppelzimmer und ein Dreibettzimmer) verfügen über eigene Badezimmer und Flat-TVs. Auf dem 28 m² großen Balkon mit Blick Richtung Au und Kanisfluh, können Sie den Sonnenuntergang bestaunen ... Ein Apartment mit viel Entfaltungsmöglichkeit!

2-3 Personen:
4 Personen:
5 Personen:

€ 220,00	€ 270,00	€ 240,00	€ 140,00	€ 180,00	€ 165,00
€ 240,00	€ 290,00	€ 260,00	€ 150,00	€ 200,00	€ 175,00
€ 260,00	€ 310,00	€ 280,00	€ 160,00	€ 210,00	€ 185,00



n 06 – Das lauschige Apartment für zwei
ca. 41 m² im 1. Obergeschoss (für 2 Personen):
 Die Koch-/Wohnlandschaft (auf 13 m²) ist ausgestattet mit einer topmodernen Profiküche und einem lauschigen Wohnraum mit Flat-TV. Das Schlafzimmer (Doppelzimmer) verfügt über einen eigenen Flat-TV. Das Badezimmer ist geräumig. Der 13 m² große Balkon ist nach Westen ausgerichtet, mit Blick Richtung Au und Kanisfluh. Ein Apartment für 2, die sich mögen ...

2 Personen:

€ 170,00	€ 200,00	€ 190,00	€ 110,00	€ 150,00	€ 130,00
----------	----------	----------	----------	----------	----------



n 07 – Üntschblick und Morgensonne
ca. 57 m² im 2. Obergeschoss/Dachgeschoss (für 2-4 Personen):
 Die Koch-/Wohnlandschaft (auf 25 m²) ist ausgestattet mit einer topmodernen Profiküche, einem Flat-TV, einem großen Panoramafenster und einer Wohlfühlcouch (190 x 190 cm) zum Chillen. Die beiden Schlafzimmer (zwei Doppelzimmer) verfügen über eigene Badezimmer und Flat-TVs. Der 18 m² große Balkon ist nach Osten ausgerichtet, mit Blick Richtung Schopperrau und Üntschenspitze. Ein Apartment mit herrlicher Aussicht!

2 Personen:
3 Personen:
4 Personen:

€ 180,00	€ 250,00	€ 200,00	€ 130,00	€ 165,00	€ 145,00
€ 200,00	€ 260,00	€ 220,00	€ 140,00	€ 175,00	€ 155,00
€ 220,00	€ 270,00	€ 240,00	€ 150,00	€ 185,00	€ 165,00



n 08 – Das familiäre und gesellige Apartment
ca. 85 m² im 2. Obergeschoss/Dachgeschoss (für 4-6 Personen):
 Die Koch-/Wohnlandschaft (auf 28 m²) ist ausgestattet mit einer topmodernen Profiküche, einem Flat-TV, einem großen Panoramafenster und einer Wohlfühlcouch (190 x 190 cm) zum Chillen. Die 3 Schlafzimmer (drei Doppelzimmer) verfügen über eigene Badezimmer und Flat-TVs. Der 18 m² große Balkon ist nach Westen ausgerichtet, mit Blick Richtung Au und Kanisfluh. Ein großzügiges Apartment mit viel Raum für Persönlichkeit!

2-4 Personen:
5 Personen:
6 Personen:

€ 250,00	€ 300,00	€ 280,00	€ 150,00	€ 210,00	€ 175,00
€ 275,00	€ 330,00	€ 300,00	€ 160,00	€ 230,00	€ 185,00
€ 295,00	€ 350,00	€ 320,00	€ 170,00	€ 240,00	€ 195,00